VIVERE LA CITTÀ

Festival pianistico internazionale

Prima bresciana per Evgeni Bozhanov, una serata con Chopin

È sicuramente il giovane pianista più interessante nel cartellone del Festival e, soprattutto, non è mai stato ascoltato a Brescia. Il bulgaro Evgeni Bozhanov, classe 1984, si esibisce stasera alle 20.45 sul palco del Teatro Grande, con un recital interamente dedicato a Frederick Chopin, del quale è uno dei più apprezzati interpreti. In programma vi sono, nella prima parte, la Polacca-Fantasia in la bemolle maggiore op. 61, l'Improvviso in sol bemolle maggiore op. 51, le Mazurche in si minore op. 33 n. 4, in fa diesis minore op. 59 n. 3, in si bemolle minore op. 24 n. 4, il Notturno in fa maggiore op. 15 n. 1 e il Rondò à la Mazur in fa maggiore op. 5. Dopo l'intervallo, la Barcarola in fa

diesis maggiore op. 60 e la Sonata n. 3 in si minore op. 58. Bozhanov, che nel corso della sua carriera ha conseguito premi in numerosi concorsi, dallo Sviatoslav Richter di Mosca al Queen Elisabeth di Bruxelles, collabora con alcune delle più prestigiose orchestre internazionali. Nel 2010, malgrado fosse il favorito del pubblico al Concorso Chopin di Varsavia, non vinse il primo premio e questo fu causa di un aspro dibattito. Biglietti da 20 a 8 euro. Info: festivalpianistico.it. *(f.l.)*

Illustrazioni «tra le nuvole» Il mondo a fumetti in biblioteca

Il 26 maggio torna il festival del fumetto promosso da MalEdizioni

Alessandro Gottardo (aka Shout), Alberto Corradi, Martoz, Paolo Bacilieri, Pietro Scarnera, Alessandro Baronciani, Vincenzo Filosa e l'etichetta Delebike: sono questi gli ospiti di «Tra le nuvole», festival itinerante di fumetto, illustrazione e cinema d'animazione, promosso come sempre dalla casa editrice MalEdizioni, in collaborazione con l'associazione l'Impronta (Rassegna della Microeditoria), i sistemi bibliotecari Sud Ovest bresciano e Bassa Bresciana, patrocinato da Provincia di Brescia e dalla Rbb (Rete Bibliotecaria Bresciana) e con il sostegno della Citta di Orzinuovi, ente capofila, dei Comuni di Ospitaletto, Mairano, Flero, e di altre realtà associative.

La sesta edizione (26 maggio – 16 giugno) è stata presentata ieri in Broletto da Michele Scalvenzi, assessore alla cultura orceano, e da Nadia Bordonali e Luigi Filippelli, i curatori, che hanno sottolineato come la manifestazione abbia il suo baricentro nelle biblioteche, proprio perché riconosciute come luoghi di aggregazione sociale.

Ben 22 sono gli eventi del cartellone (alcune trasferte anche a Castiglione delle Stiviere), tra incontri con l'autore, mostre, musica e intrattenimenti (tutto gratuito) con al centro l'arte dell'universo a strisce. Da segnalare gli incontri con Martoz (Alessandro Martorelli) illustratore e fumettista molto attivo nel campo della piccola editoria e delle autoproduzioni, che ha esposto a Los Angeles, Parigi e Mosca, e con Vincenzo Filosa, appassionato di cultura giapponese e autore del graphic novel «Viaggio a Tokyo» per Rizzoli Lizard. Domenica 12 giugno presso la Rocca San Giorgio di Orzinuovi verranno inaugurate due mostre: la prima, «Double Shout», dedicata al pordenonese Alessandro Gottardo, celebre per il suo disegno scarno e di sottrazione, vincitore della medaglia d'oro 2009 della Society of Publication Designers per l'illustrazione Animal Spirits, realizzata per il *New York Times*. Sempre a Orzinuovi da segnalare la mostra diffusa di illustrazioni negli spazi per le pubbliche affissioni con le visite guidate di alcuni disegnatori eccellenti, tra cui Alessandro Baronciani e l'Aperitivo con Pietro Scarnera che con «Una stella tranquilla» ha vinto l'ambito Prix Révélation al Festival di Angouleme 2016. Da ricordare inoltre il corso di aggiornamento per bibliotecari e insegnanti con Alberto Corradi (Linus e Smemoranda). Il programma intero su www.festivaltralenuvole.it.

Gli ospiti Una illustrazione di «Una stella tranquilla» biografia di Primo Levi disegnata Pietro Scarnera, presente al festival

Nino Dolfo

© RIPRODUZIONE RISERVATA

CINEMA CITTÀ E PROVINCIA

BRESCIA

MORETTO
Via Sant'Alessandro - Tel. 030.48.383
Al di là delle montagne 21.15

MULTISALA WIZ
Viale Italia angolo via Fratelli Ugoni c/o Centro Commerciale Freccia Rossa - Tel. 030.28.89.211
X-Men: Apocalisse 14.20-17.10-20.00-22.40
Captain America: Civil War 16.45-19.50-22.40
Captain America: Civil War 14.40-17.40-20.45
Money Monster 15.30-17.40-20.30-22.40
Tini - La nuova vita di Violetta 14.35-17.40
The Dressmaker - Il diavolo è tornato 15.10-20.20-22.40
X-Men: Apocalisse 15.45-18.40-21.30

NUOVO EDEN
Via Nino Bixio, 9 - Tel. 030.83.79.404
Lo chiamavano Jeeg Robot 17.00-20.30-22.30

OZ IL REGNO DEL CINEMA
Via Sorbanella, 12 - Tel. 030.35.07.911
Captain America: Civil War 15.30-18.30-21.30
The Boy 14.20-16.25-18.30-20.35-22.40
Captain America: Civil War 14.45-17.45-20.45
Tini - La nuova vita di Violetta 14.30-16.40-18.50
X-Men: Apocalisse 3D 21.30
X-Men: Apocalisse 14.25-17.15-20.10-23.00
Money Monster 14.20-16.25-18.30-20.35-22.40
Il libro della giungla 15.30-17.45-20.20
Captain America: Civil War 22.40
X-Men: Apocalisse 15.00-18.00-21.00
Whiskey Tango Foxtrot 15.20-17.45-20.20-22.40
La pazza gioia 15.10-17.35-20.25-22.50

PICCOLO CINEMA PARADISO
Via Francesco Lana, 15 - Tel. 030.28.00.10
Brescia 74 - Strage di innocenti 20.00
Don Giovanni 21.00

SOCIALE
Via Cavallotti, 20 - Tel. 030.41.14.0
La pazza gioia 21.15

CAPRIOLO

GEMINI
Via Palazzolo - Tel. 030.74.60.530
Tini - La nuova vita di Violetta 19.30
Captain America: Civil War 21.15
La pazza gioia 20.15 - 22.30
Money Monster 20.15 - 22.30

CASTELMELLA

AUDITORIUM G. GABER
Via Onzato 56 - Tel. 030.25.51.499
The Dressmaker - Il diavolo è tornato 21.00

CORTE FRANCA

STARPLEX CORTE FRANCA
Via Roma, 78 - Tel. 030.98.47.222
X-Men: Apocalisse 21.05
The Boy 20.15-22.25
Money Monster 20.15-22.35
La pazza gioia 20.00-22.30
Il regno di Wuba 19.45
La pazza gioia 21.30
X-Men: Apocalisse 3D 19.35
Tini - La nuova vita di Violetta 20.45-22.50
Robinson Crusoe 19.45
Captain America: Civil War 21.15

COSTA VOLPINO

IRIDE-VEGA MULTISALA
Via Torrione, 2 - Tel. 035.97.17.17
The Boy 20.00-22.00
Il regno di Wuba 19.00
Lo stato contro Fritz Bauer 21.00

DARFO BOARIO

MULTISALA GARDEN MULTIVISION
Piazza Medaglie d'Oro, 2 - Tel. 036.45.29.101
X-Men: Apocalisse 20.00-22.30
Captain America: Civil War 20.00
The Boy 22.30
La pazza gioia 20.00-22.30
Money Monster 20.00-22.30

ERBUSCO

MULTIPLEX PORTE FRANCHE
Via Rovato, 44 - Tel. 030.77.17.644
Tini - La nuova vita di Violetta 17.10-20.00
Money Monster 17.20-20.10-22.40
X-Men: Apocalisse 17.30-21.00-22.20
La pazza gioia 17.20-20.00-22.30
The Boy 17.40-20.20-22.50
Captain America: Civil War 17.00-19.50-22.10

LONATO

MULTISALA KING
Via Fornace dei Gorghi - Tel. 030.99.13.670
X-Men: Apocalisse 20.00-21.15-22.25
Whiskey Tango Foxtrot 20.10-22.45
Money Monster 20.20-22.45
Captain America: Civil War 20.00-22.20
The Boy 19.40

SALÒ

CINEMA TEATRO CRISTAL
Largo Dante Alighieri, 4 - Tel. 036.55.21.555
Riposo

CARNET CITTÀ E PROVINCIA

TEATRI

Teatro Sociale di Brescia
Via Felice Cavallotti, 20
Macbeth In scena "Macbeth" di William Shakespeare. Regia di Franco Branciaroli. *Ore 20.30, biglietti: € 29,12/12,80*

INCONTRI

Piazza Loggia
Anima Bresciana Passeggiata in città all'insegna del Risorgimento, a raccontare storia e luoghi dell'insurrezione popolare delle X Giornate del 1849. *Ore 14.30*

Ateneo di Brescia
Via Tosio, 12
Il generale Karl Moering Conferenza dell'accademico Marcello Berlucchi su "Un caro nemico: il generale Karl Moering". *Ore 17.30*

Salone Vanvitelliano
Piazza Loggia, 4
Maggio in libreria Incontro "Islam. Il bisogno di capire". Con I parlamentari Vannino Chiti e Khalid Chaouki. Coordina Paolo Corsini. *Ore 17.45*

Castello di Brescia
Via Castello
Scienza per tutti Incontro "Il fascino del firmamento". Al termine osservazioni astronomiche con i telescopi. *Ore 21*

Stazione Metrobus
Piazza Vittoria
Stili di vita sani Incontro con il dottor Umberto Valentini sul tema "Stili di vita sani: il movimento fa bene al corpo e allo spirito!". *Ore 18, ingresso libero*

Libreria Ferrata
Corso Martiri della Libertà, 39
Presentazione del libro Di Debora Borgognoni "Tu non spegnere le luci" pubblicato da Temperino rosso. *Ore 18.30*

PROVINCIA

GAVARDO
Sala Polivalente
Inaugurazione di "Una squadra per vincere", mostra di maglie storiche del Brescia Calcio, con l'intervento di Giovanni Trapattoni. *Ore 18.30*

MARCHENO
Auditorium Scuole Medie
Via Madonnina, 24
"Dall'autunno caldo a quel piovoso 28 maggio - Una stella incoronata di buio" incontro con Benedetta Tobagi. *Ore 20.30*

ARCA LOMBARDIA

Azienda Regionale Centrale Acquisti S.p.A.
ARCA S.p.A.
Via Fabio Filzi, 22 - 20124 Milano
AVVISO DI RETTIFICA
Estratto Bando di gara ARCA_2016_46
Estratto Bando di gara ARCA_2016_88
Estratto Bando di gara ARCA_2016_28
ARCA S.p.A. ha indetto le seguenti gare mediante procedura aperta:
a) Affidamento del servizio di conservazione a norma dei documenti informatici - ARCA_2016_46;
b) Gara per la fornitura di farmaci - ARCA_2016_88;
c) Fornitura di radiofarmaci - kit freddi - ARCA_2016_28.
Termine per la presentazione dell'offerta rettificata: gara a) 20/06/2016 ore 12:00; gara b) 22/06/2016 ore 15:00; gara c) 11/06/2016 ore 15:00. La documentazione ufficiale di gara è disponibile sul sito internet: **www.arca.regione.lombardia.it**.
ARCA S.p.A.
Azienda Regionale Centrale Acquisti S.p.A.
Il Direttore Generale - **Ing. Luciano Zanelli**

CORRIERE ECONOMIA
ogni lunedì in edicola

Autostrada Pedemontana Lombarda
AVVISO DI RETTIFICA
Via Del Bosco Rinnovato n. 4/A - Palazzo U9
20090 Assago (MI)
Tel. + 39 02/6774121 - fax: + 39 02/67741256
e-mail: gare@pedemontana.com
Si rende noto che in riferimento alla "Procedura aperta, ai sensi dell'art. 55 del D.Lgs. 163/2006, per l'affidamento per l'affidamento dei servizi informatici di application manteinance e manutenzione evolutiva - sistema centrale esazione", CIG: 665218658B, il termine di presentazione delle offerte di cui all'art. IV.3.4) del Bando di gara viene differito al **30/05/2016, ore: 12:00**. Il suddetto termine è da intendersi rettificato in tutta la restante documentazione di gara. Restano fermi e immutati tutti gli altri termini previsti nella documentazione di gara. L'avviso di rettifica è stato pubblicato sulla GUUE n. 2016/s 090-161430 del 11.05.2016.
f.to Il Responsabile del Procedimento
Sig. Domenico Lucia

Autostrada Pedemontana Lombarda
AVVISO DI RETTIFICA
Via Del Bosco Rinnovato n. 4/A - Palazzo U9
20090 Assago (MI)
Tel. + 39 02/6774121 - fax: + 39 02/67741256
e-mail: gare@pedemontana.com
Si rende noto che in riferimento alla "Procedura aperta, ai sensi dell'art. 55 del D.Lgs. 163/2006 per l'affidamento del servizio gestione Data Center" CIG: 6652156CC7, il termine di presentazione delle offerte di cui all'art. IV.3.4) del Bando di gara viene differito al **26/05/2016, ore: 12:00**. Il suddetto termine è da intendersi rettificato in tutta la restante documentazione di gara. Restano fermi e immutati tutti gli altri termini previsti nella documentazione di gara. L'avviso di rettifica è stato pubblicato sulla GUUE n. 2016/s 090-161469 del 11.05.2016.
f.to Il Responsabile del Procedimento
Sig. Domenico Lucia

TRUCCAZZANO - STRADA PROVINCIALE RIVOLTANA KM 14 CON ACCESSO DA VIA G. DI VITTORIO 1: Complesso libero edificato su un'area di complessivi mq 13.500 di cui mq 5200 ca destinati ad area esterna e piazzali, articolato in tre corpi di fabbrica realizzati in aderenza tra di loro, un primo corpo comprendente una palazzina ad uso uffici e abitazione custode, un secondo corpo comprendente il capannone industriale ed un terzo corpo in corso di costruzione, oltre a terreni di Ha 00.20.00 e Ha 00.03.86. Prezzo base € 2.300.000,00. Vendita senza incanto 6-7-16 h 10:40. G.D. Dr.ssa Paluchowski. Curatore Dott. Pati 02/58324139. Rif. Fall. 504/2005 **M0031027**

DIAMO VALORE AI TUOI OGGETTI D'ARTE

Giglio dal 1978
CONTATTACI SUBITO:
02 29.40.31.46 - 335 63.79.151
info@antichitagiglio.it
www.antichitagiglio.it

VALUTAZIONI RAPIDE E GRATUITE
COLLABORATORI DI ECCELLENZA
PAGAMENTO IMMEDIATO
ACQUISTO ARTE ANTICA E MODERNA

ACQUISTIAMO E VENDIAMO:
dipinti antichi, '800, '900, moderni e contemporanei, mobili antichi, design, sculture, bronzi, lampadari, marmi, oggetti, argenteria, antiquariato orientale.

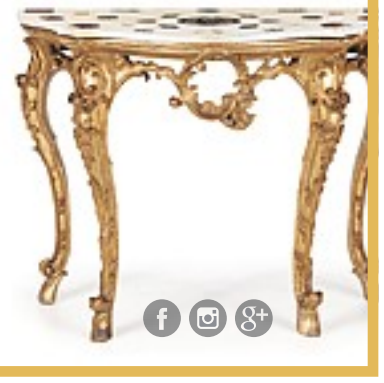

Antichità Giglio dal 1978
Via Carlo Pisacane, 53 - 20129 Milano
Lino Giglio è iscritto al ruolo dei Periti ed Esperti n. 12101 Albo Tribunale di Milano

VkVSIyMjVm9sb0Vhc3lSZWFkZXJfR2RicyMjI211enpplyMjQ29ycmllcmUgZGVsbGEgU2VyYSAoZWQuIEJyZXNjaWEplyMjMjAtMDUtMjAxNiMjIzIwMTYtMDUtMjBUMDc6NDU6MjBalyMjVkVS