



Comune di Orzinuovi

Provincia di Brescia

Via Arnaldo da Brescia, 2 25034 Orzinuovi (BS)- Tel 030 9942100

SVOLGIMENTO CONCORSO PUBBLICO PIANO DI EMERGENZA

09 febbraio 2022 – prova preselettiva
16 febbraio 2022 – prova scritta
02 marzo 2022 – prova orale

Comune di Orzinuovi
Centro Culturale “ Aldo Moro”
Aula polifunzionale Istituto Comprensivo Orzinuovi

Orzinuovi, 07 gennaio 2022

Dirigente Responsabile dell'organizzazione concorsuale Dott. Silvio Masullo	
Responsabile per l'emergenza Dott.ssa Carlotta Bettariga	
Redattore del Piano Ing. Giuseppe Pacelli	AIASCERT S.r.l. Certificazione Competenze Professionali MANAGER DEI SISTEMI DI SALUTE E SICUREZZA Giuseppe PACELLI N° reg. 025/2011 - Scad. 31/07/2023

Redatto ai sensi di:

Redatto ai sensi della circolare del Ministero dell'Interno n. 11001/110(10) del 18 luglio 2018 e DM 19 agosto 1996



Comune di Orzinuovi

Provincia di Brescia

Via Arnaldo da Brescia, 2 25034 Orzinuovi (BS)- Tel 030 9942100

SOMMARIO

1.	Premessa	3
2.	Descrizione Generale.....	3
3.	Sito	4
4.	Termini, Figure e Attrezzature	4
5.	Contatti Telefonici per Urgenze	6
6.	Requisiti, vincoli e condizioni previsti per il progetto	7
7.	Ubicazione e Strutture	9
8.	Prescrizioni generali.....	10
9.	Valutazione del Rischio	12
10.	Valutazione/Mitigazione del Rischio	13
11.	Per Tutte le Classi di Rischio	15
12.	Capienze e Massimo Affollamento Stimati	16
13.	VARCHI DI EMERGENZA:	16
14.	Risorse consigliate (antincendio e primo soccorso)	17
15.	Gestione dell'Emergenza.....	17
16.	Operatori di Sicurezza e Compiti	18
17.	Presidi di Sicurezza.....	19
18.	MEZZI DI ESTINZIONE INCENDI	20
19.	PUNTO DI RACCOLTA	21
20.	PERSONE ESPOSTE AL RISCHIO	21
21.	SEGNALAZIONE DI UNA EMERGENZA LOCALE	21
22.	SEGNALAZIONE DI UNA EMERGENZA GENERALE	22
23.	SCHEDA DI RIEPILOGO COMPORTAMENTI DI BASE	24
24.	SERVIZI IGIENICI	25
25.	PRESCRIZIONE DI BLOCCHI DELLA VIABILITA'	25
26.	IMPIANTI ELETTRICI, GRUPPI ELETTROGENI	25
27.	PARCHEGGI, AREE DI SOSTA MEZZI DI SOCCORSO E SERVIZI.	25
28.	INFORMAZIONE e FORMAZIONE sul PIANO DI GESTIONE ed EMERGENZA.	25
29.	PLANIMETRIE DI ESODO e LUOGHI DI RADUNO.	25



Comune di Orzinuovi

Provincia di Brescia

Via Arnaldo da Brescia, 2 25034 Orzinuovi (BS)- Tel 030 9942100

1. Premessa

In ottemperanza alla Circolare del 18 luglio 2018 del Ministero dell'Interno Dipartimento della Pubblica Sicurezza, al DM 19 agosto 1996 e Ordinanze Regione Lombardia in materia di Covid-19 nella presente relazione sono state valutate le prescrizioni di seguito riportate.

Condizioni di SAFETY

- Capienza delle aree di svolgimento del concorso, per la corretta valutazione del massimo affollamento sostenibile;
- percorsi di accesso all'area e di deflusso dei partecipanti;
- piano di emergenza e di evacuazione;
- piano di impiego del numero di operatori di sicurezza formati;
- spazi di soccorso, raggiungibili dai mezzi di assistenza, riservati alla loro sosta e manovra;
- piano di assistenza sanitaria con individuazione di aree e zone per il primo soccorso;
- rispetto del divieto di assembramento;
- utilizzo della mascherina anche nei luoghi all'aperto in mancanza delle condizioni per assicurare continuamente il mantenimento della distanza interpersonale di sicurezza di almeno 1 metro, e in ogni caso nei luoghi e spazi affollati, nei quali la distanza interpersonale di almeno 1 metro non sia assicurata.

Servizi di SECURITY

- Realizzazione di sopralluoghi e verifiche, anche al fine di effettuare ricognizione e mappatura di eventuali sistemi di video sorveglianza;
- sensibilizzazione riguardo alle attività di prevenzione;
- previsioni di servizi di vigilanza e osservazione anche a largo raggio;
- individuazione di aree idonee per interventi di controllo al fine di impedire l'introduzione di oggetti pericolosi e atti ad offendere;
- sensibilizzazione degli operatori affinché mantengano un elevato livello di attenzione.

2. Descrizione Generale

Con il decorso del suddetto periodo di sospensione e la ripresa delle selezioni concorsuali, il comune di Orzinuovi adotta il presente piano, per disciplinare lo svolgimento delle prove in "presenza" nel rispetto delle norme anti-contagio Covid - 19.

L'organizzazione della prova concorsuale è a cura del Comune di Orzinuovi.



Comune di Orzinuovi

Provincia di Brescia

Via Arnaldo da Brescia, 2 25034 Orzinuovi (BS)- Tel 030 9942100

3. Sito

Le prove concorsuali, articolate in 3 fasi, si terranno in due sedi distinte di proprietà del Comune, site rispettivamente in Via Palestro e via Mazzini ad Orzinuovi. Il centro culturale “Aldo Moro” e l’aula polifunzionale dell’Istituto Comprensivo di Orzinuovi sono state individuate come sedi idonee in quanto dotate di doppio accesso (ingresso – uscita) e di tutte le caratteristiche richieste dal protocollo.

4. Termini, Figure e Attrezzature

Ai fini del presente documento sono definiti alcuni termini specifici ed alcune figure con lo scopo di rendere più comprensibile e più chiara la lettura del documento.

Tabella dei ruoli e dei soggetti coinvolti

Ruolo	Soggetto	Attività svolta dal soggetto
Titolare del Luoghi	Comune di Orzinuovi	Autorizzativa e di vigilanza
Organizzatore. soggetto giuridico che organizza la manifestazione	Comune di Orzinuovi	Organizzazione e Coordinamento dell’intero progetto
Vigilanza e Sicurezza	Comune di Orzinuovi Polizia Locale	Vigilanza e Security, accoglienza, e addetti antincendio
Appaltatore di servizio	Comune di Orzinuovi	addetti al primo soccorso, e servizi COVID come controllo temperatura, e certificato verde.

DESCRIZIONE DELL’ATTIVITA’	Concorso Pubblico per soli esami per la copertura di n. 1 posto a tempo pieno ed indeterminato del profilo professionale “Istruttore Direttivo” categoria giuridica D – posizione economica D1.
LUOGO E DATA DELLA PROVA	Orzinuovi 09 febbraio 2022 - preselettiva 16 febbraio 2022 - scritto 02 marzo 2022 - orale
DIRIGENTE RESPONSABILE DELLA PROCEDURA CONCORSUALE	Comune di Orzinuovi Il Segretario Generale Dott. Silvio Masullo
RESPONSABILE GESTIONE EMERGENZE	Comune di Orzinuovi Dott.ssa Carlotta Bettariga
ORARI	Si veda calendario prove d’esame



Comune di Orzinuovi

Provincia di Brescia

Via Arnaldo da Brescia, 2 25034 Orzinuovi (BS)- Tel 030 9942100

Termine/Figure/attrezzature	Definizione
Soggetto di Riferimento	Figura responsabile ai fini della gestione della sicurezza dell'attività.
Responsabile gestione emergenze	Persona destinata al coordinamento dell'emergenza.
Squadra Antincendio	Personale con incarichi di prevenzione ai fini antincendio. Per l'attività in oggetto è prevista la presenza di almeno n.1 operatore opportunamente formato.
Assistenza e primo soccorso sanitario	Per l'attività in oggetto si prevedono n. 1 operatore addetto al primo soccorso sanitario opportunamente formato.
Addetti alla sicurezza e agli accessi	Personale presente agli ingressi per controllare l'accesso e per il controllo dell'affollamento



Comune di Orzinuovi

Provincia di Brescia

Via Arnaldo da Brescia, 2 25034 Orzinuovi (BS)- Tel 030 9942100

5. Contatti Telefonici per Urgenze

NUMERI UTILI DI EMERGENZA	NUMERO DI TELEFONO
SOCCORSO PUBBLICO DI EMERGENZA	113
PRONTO INTERVENTO CARABINIERI	112
PRONTO INTERVENTO VIGILI DEL FUOCO	115
PRONTO INTERVENTO GUARDIA MEDICA	118
POLIZIA LOCALE	030 942206
Presidio Ospedaliero Ospedale Orzinuovi Via Francesco Crispi, 4	030 99441
Elettricità, segnalazione guasti (Enel)	800 900 800
Telecom Italia, segnalazione guasti	187
Prefettura	030 37431
Referente della squadra di assistenza sanitaria	Sig. Paolo Cazzuli 030/9942108
Responsabile Gestione Emergenze	Dott. Carlotta Bettariga 030/9942100
Referente di emergenza antincendio	Sig. Paolo Cazzuli 030/9942108



Comune di Orzinuovi

Provincia di Brescia

Via Arnaldo da Brescia, 2 25034 Orzinuovi (BS)- Tel 030 9942100

6. Requisiti, vincoli e condizioni previsti per il progetto

Il presente Piano è relativo alla procedura concorsuale bandita dal Comune di Orzinuovi prevista nelle seguenti date:

- **09 febbraio 2022 - prova preselettiva**
presso Centro Culturale “Aldo Moro”, via Palestro n. 17 - 25034 Orzinuovi (BS)

- **16 febbraio 2022 - prova scritta**
presso aula polifunzionale dell’Istituto Comprensivo di Orzinuovi, via Mazzini – 25034 Orzinuovi (BS)

- **02 marzo 2022 – prova orale**
presso Centro Culturale “Aldo Moro”, via Palestro n. 17 - 25034 Orzinuovi (BS)

Il fine è mettere a disposizione degli organizzatori e dei partecipanti, tutte le indicazioni necessarie per lo svolgimento sicuro della procedura in programma, con l'obiettivo che tale attività possa sempre svolgersi in un ambiente, per quanto possibile, privo di pericoli, garantendo il sereno svolgimento.

I contenuti del presente Piano di Sicurezza sono stati elaborati sulla base delle informazioni e delle indicazioni fornite dal Comune di Orzinuovi, relativamente alle aree riservate alla procedura concorsuale, agli spazi e al posizionamento degli allestimenti previsti.

Gli affollamenti per l’evento in oggetto consistono in 54 partecipanti iscritti alla prima prova. Gli stessi sono stati analizzati in base agli affollamenti massimi consentiti dell’area, valutati sulle superfici disponibili, e in base ai protocolli e alle direttive Covid della Regione ospitante e alla normativa vigente.

L’amministrazione Comunale, provvederà alla diffusione delle indicazioni contenute nel presente Piano attraverso la pubblicazione sul sito internet istituzionale, nella sezione dedicata alla presente procedura, se previsto. In una necessaria ottica di sicurezza integrata ricomprendente profili attinenti alla Safety, ai dispositivi e alle misure da porre in essere. Si rende necessario prevedere specifiche misure di Safety e, pertanto, devono essere presentati, o prefigurati con ragionevolezza, particolari profili critici che richiedono un surplus di attenzione e cautela, indipendentemente dalla tipologia e dall’affollamento. Ciò perché la criticità di un determinato evento discende da un insieme di fattori oggettivi su cui incidono, al di là del mero dato numerico dei partecipanti, anche concomitanti fattori contestuali, come ad esempio la particolare conformazione o dimensione del luogo di svolgimento della manifestazione. (rif. Circolare VVFF/Ministero dell’Interno del 19 giugno 2017).



Comune di Orzinuovi

Provincia di Brescia

Via Arnaldo da Brescia, 2 25034 Orzinuovi (BS)- Tel 030 9942100

L'obiettivo del presente Piano è:

- definire procedure da attuare in caso di emergenza;
- assicurare il raggiungimento dei veicoli in servizio d'emergenza all'interno dell'area del concorso nel modo più sicuro;
- assicurare il raggiungimento dei veicoli in servizio d'emergenza in tutte le aree limitrofe alla zona di svolgimento della manifestazione;
- figure che devono intervenire in caso di emergenza;
- dare indicazioni sulle modalità di comportamento durante l'intervento dei mezzi di soccorso all'interno delle aree della manifestazione;
- fornire consigli ai partecipanti per indicare alle sale operative dei servizi d'emergenza l'ubicazione per l'individuazione delle zone d'intervento all'interno delle aree di svolgimento del concorso;
- condizioni di sicurezza in caso di utilizzo di gruppi elettrogeni (gli impianti elettrici devono essere realizzati e installati in conformità alla L. 186/1968 e DM 37/08).

I locali che ospiteranno la procedura concorsuale sono individuati nelle planimetrie allegate, che evidenziano tutti i luoghi interessati dalle attività presenti.

L'obiettivo principale del Piano di Sicurezza è di proteggere la vita e la sicurezza delle persone, garantendo alle squadre di soccorso di operare in condizioni di sicurezza e cercando, in primis, di rimuovere tutte le criticità dell'evento.

Il Piano di sicurezza, inoltre, si prefigge di:

- minimizzare i danni alle cose/strutture e beni materiali limitando in caso di incendio la propagazione dello stesso nei posteggi vicini o strutture contigue;
- minimizzare i danni all'ambiente esterno;
- assicurare alle persone presenti la possibilità di lasciare i luoghi indenni o che le stesse siano soccorse in altro modo.

Sarà importante, nell'ottica di una sicurezza integrata, rispettare sia i profili di Security che quelli della Safety, interagendo con gli organi di Pubblica Sicurezza che devono essere attenzionati allo scopo di garantire l'ordine e la sicurezza pubblica.

Oltre ai requisiti di sicurezza ed al completo rispetto della normativa cogente, si evidenziano, di seguito i principali vincoli e condizioni, previsti per la concessione della sede.



Comune di Orzinuovi

Provincia di Brescia

Via Arnaldo da Brescia, 2 25034 Orzinuovi (BS)- Tel 030 9942100

Vincolo o condizione	Azione
Delimitazioni delle aree aperte al pubblico	Per motivi di sicurezza gli eventuali transennamenti dovranno permettere delle uscite alternative (normalmente sottoposte a vigilanza) che, in caso di emergenza, permettono ai presenti di poter defluire lungo tutti i percorsi previsti dal piano di emergenza ed esodo.
Vigilanza sull'accesso alle aree esterne a quelle previste per la procedura.	Attenta e continua attività di vigilanza va esercitata per evitare l'accesso a persone non autorizzate sia per la sicurezza dei presenti che per garantire la validità della procedura concorsuale.
Servizi igienici per i candidati, i commissari e gli operatori	I servizi igienici sono situati all'interno delle due strutture individuate e divisi per categoria.
Punti del percorso con possibili urti	Fare attenzione a segnalare tutti i punti dei percorsi con gradini e/o dislivelli per evitare inciampi e urti.
Impianti	Sono regolarmente mantenuti.
Presidi antincendio	Installare gli estintori come segnalato in planimetria di emergenza.

7. Ubicazione e Strutture

Durante l'attività, e come indicato nelle planimetrie riportate a fine documento, saranno installate le seguenti strutture così divise per le due sedi:

Centro Culturale "Aldo Moro" – via Palestro n.17

- **n. 54 postazioni** con relative sedute per i candidati - opportunamente distanziate
- **n. 4 postazioni** con relative sedute e barriere in plexiglass per la commissione esaminatrice e segretario verbalizzante
- **n. 1 postazione accoglienza** candidati dotate di barriere in plexiglass e foro passa documenti
- **n.1 postazione** con relativa seduta per svolgimento prova orale

Aula polifunzionale Istituto Comprensivo Orzinuovi – Via Mazzini

- **n. 30 postazioni** con relative sedute per i candidati - opportunamente distanziate
- **n. 4 postazioni** con relative sedute e barriere in plexiglass per la commissione esaminatrice e segretario verbalizzante
- **n. 1 postazione accoglienza** candidati dotate di barriere in plexiglass e foro passa documenti

L'ingresso ai luoghi della prova concorsuale è contingentato e i candidati dovranno essere indirizzati dal personale addetto all'accoglienza, al posto assegnato.



Comune di Orzinuovi

Provincia di Brescia

Via Arnaldo da Brescia, 2 25034 Orzinuovi (BS)- Tel 030 9942100

8. Prescrizioni generali

Aspetti organizzativi e gestionali

I servizi di informazione e accoglienza saranno a cura dell'organizzatore. L'accoglienza, prevederà, inoltre la disponibilità di unità specifiche preposte. Il personale garantirà l'accesso contingentato. I servizi di sicurezza, custodia e guardiania saranno a cura del soggetto organizzatore. Il rilevamento della temperatura corporea oltre al controllo del certificato verde (Green Pass) sarà previsto in corrispondenza dell'ingresso predisposto per l'accesso dei candidati. Tutte le sedute saranno posizionate in modo tale da garantire una distanza minima di 2,25 m tra i partecipanti. Gli stessi dovranno, obbligatoriamente, indossare la mascherina per tutta la durata della prova e sanificare spesso le mani.



Orto-foto dell'area interessata – Centro Culturale “Aldo Moro” via Palestro, 17



Orto-foto dell'area interessata – aula polifunzionale Istituto Comprensivo di Orzinuovi – via Mazzini



Comune di Orzinuovi

Provincia di Brescia

Via Arnaldo da Brescia, 2 25034 Orzinuovi (BS)- Tel 030 9942100

La valutazione del rischio sarà inclusa nel presente documento, tenendo conto delle principali attività in programma.

Si considera parte integrante del presente piano la seguente documentazione:

- Planimetria generale di emergenza delle aree della manifestazione.
- Piano Operativo (con protocollo COVID)
- Informativa e Misure per i partecipanti



Comune di Orzinuovi

Provincia di Brescia

Via Arnaldo da Brescia, 2 25034 Orzinuovi (BS)- Tel 030 9942100

9. Valutazione del Rischio

TABELLA CALCOLO LIVELLO DI RISCHIO				
Comune di Orzinuovi – (BS)				
<u>VARIABILI LEGATE ALL'EVENTO</u>			PUNTI	ASSEGNATO
1	PERIODICITA' EVENTO	Annualmente	1	1
		Mensilmente	2	
		Tutti i giorni	3	
		Occasionalmente/All'improvviso	4	
2	TIPOLOGIA EVENTO	Religioso	1	
		Sportivo	1	
		Intrattenimento	2	
		Politico, Sociale	4	
		Concerto POP/ROCK	4	
3	ALTRE VARIABILI – PIU' SCELTE...	Prevista vendita/Consumo alcolici	1	
		Possibile consumo droghe	1	
		Presenza categorie deboli (bambini, anziani, disabili)	1	1
		Evento ampiamente pubblicizzato dai media	1	
		Presenza di figure politiche/religiose	1	
		Possibili difficoltà nella viabilità	1	
		Presenza di tensioni sociopolitiche	1	
4	DURATA (da considerare i tempi di ingresso/uscita)	< 12 Ore	1	1
		Da 12 h a 3 Giorni	2	
		> 3 Giorni	3	
5	LUOGO (PIU' SCELTE)	In città	1	1
		In Periferia/ Paesi o Piccoli Centri Urbani	2	
		In Ambiente Acquatico (lago, fiume, mare, piscina)	2	
		Altro (montano, impervio, rurale)	2	
		All'Aperto	2	
		Localizzato e ben definito	1	1
		Esteso > di un campo di calcio	2	
		Non delimitato da recinzioni	1	
		Delimitato da Recinzioni	2	
		Presenza di scale in entrata e/o in uscita	2	
		Recinzioni temporanee	3	
		Ponteggio temporaneo, palco, coperture	3	
7	LOGISTICA DELL'AREA – PIU' SCELTE..	Servizi igienici disponibili	-1	-1
		Disponibilità dell'acqua	-1	-1
		Punto di ristoro	-1	
		Difficoltosa accessibilità mezzi di soccorso VVF	1	
		Buona accessibilità mezzi di soccorso VVF	-1	-1
<u>VARIABILI LEGATE AL PUBBLICO</u>				
8	STIMA PARTECIPANTI	0-200	1	1
		201-1000	3	
		1001-5000	7	
		2001-10.000	10	
		>10000	RISCHIO ELEVATO	



Comune di Orzinuovi

Provincia di Brescia

Via Arnaldo da Brescia, 2 25034 Orzinuovi (BS)- Tel 030 9942100

9	ETA' MEDIA DEI PARTECIPANTI	DA 25 a 65 Anni	1	1
		<25 >65 Anni	2	2
10	DENSITA' DI PARTECIPANTI/ mq	Bassa <0,7 persone/mq	-1	-1
		Medio bassa (da 0,7 a 1,2 persone/mq)	2	
		Medio-alta 1,2/2 persone/mq	2	
11	CONDIZIONE DEI PARTECIPANTI	Rilassato	1	1
		Eccitato	2	
		Aggressivo	3	
12	POSIZIONE DI PARTECIPANTI	Seduti	1	1
		In parte seduti	2	
		In piedi	3	
		TOTALE SCORE		7
LIVELLO DI RISCHIO		PUNTEGGIO	RISCHIO BASSO	
A	RISCHIO BASSO	< 15		
B	RISCHIO MEDIO	15 – 25		
C	RISCHIO ELEVATO	>30		

Per valori inferiori a 15 l'evento è da considerarsi a **RISCHIO BASSO**.

Per ogni "cartella" prevista dalla Circolare, sono indicate le misure di mitigazione del rischio che saranno messe in atto dall'organizzazione al fine di assicurare il corretto e sicuro svolgimento della prova.

10. Valutazione/Mitigazione del Rischio

Per l'evento oggetto del seguente piano, alla luce del livello di rischio BASSO, la normativa prevede le seguenti misure di mitigazione.

• Requisiti di Accesso all'area

1. Accessibilità mezzi di soccorso

- larghezza: 3,50 m.
- altezza libera: 4.00 m,
- raggio di volta: 13 m.
- pendenza: non superiore al 10%
- resistenza al carico: almeno 20 t (8 sull'asse anteriore e 12 sull'asse posteriore)



Comune di Orzinuovi

Provincia di Brescia

Via Arnaldo da Brescia, 2 25034 Orzinuovi (BS)- Tel 030 9942100

2. Individuazione delle aree di ammassamento per i mezzi di soccorso

Oltre ai requisiti di accesso all'area su citati, per quanto possibile, dovrà essere individuata una viabilità dedicata ai mezzi di soccorso che consenta di raggiungere l'area della procedura concorsuale senza interferire con i flussi in esodo delle persone.

3. Manifestazione con Profilo Rischio Basso

Devono essere assicurati i requisiti di accessibilità dei mezzi di soccorso su citati ad una distanza dagli accessi alla manifestazione non superiore a 50 metri.

- **Percorsi Separati di Accesso all'Area e di Deflusso**

1. Manifestazione con Profilo Rischio Basso

Considerata la modesta entità dell'attività in termini di affollamento si ritiene che tale requisito **non** debba costituire un adempimento cogente.

- **Capienza dell'area della Manifestazione**

Deve essere sempre e comunque definita la capienza dello spazio riservato ai partecipanti.

Al riguardo si ritiene che si debba tenere conto di parametri di densità di affollamento di 0,7 persone/mq in funzione delle caratteristiche del sito e in generale di quanto esposto nel protocollo per i concorsi pubblici attualmente vigente.

L'affollamento definito dai parametri su citati dovrà essere comunque verificato con la larghezza del sistema di vie d'esodo (percorsi di allontanamento dall'area), applicando la capacità di deflusso di 250 persone / modulo.

La larghezza minima dei varchi e delle vie di allontanamento inserite nel sistema di vie d'esodo non potrà essere inferiore a mt. 1,20.

- **Creazione di Settori**

1. Manifestazione con profilo Rischio Basso

Considerata la modesta entità dell'evento in termini di affollamento e, fatte salve diverse disposizioni impartite da norme di riferimento vigenti per il tipo di attività, si ritiene che tale requisito **non** debba costituire un adempimento cogente.

Data una presenza massima inferiore alle 200 persone non sono previste compartimentazioni dell'area.



Comune di Orzinuovi

Provincia di Brescia

Via Arnaldo da Brescia, 2 25034 Orzinuovi (BS)- Tel 030 9942100

- **Antincendio**

1. Manifestazione con profilo Rischio Basso

Mezzi di estinzione Portatili- Estintori.

Affollamento fino a 200 persone: si dovranno rispettare le indicazioni previste dalle norme di riferimento; in particolare si dovrà prevedere un estintore ogni 200 mq di superficie da integrarsi se si ritiene opportuno con estintori carrellati da posizionare nell'area interessata.

Sono previsti n.2 estintori a polvere da 6 kg e n. 1 estintori a CO₂ (per ognuna delle due sedi) che verranno utilizzati come mezzi di estinzione in caso di incendio.

11. Per Tutte le Classi di Rischio

Il presente Piano d'Emergenza riporta le seguenti indicazioni:

- l'individuazione di un soggetto del team dell'organizzazione responsabile della sicurezza dell'evento;
- le azioni da mettere in atto in caso d'emergenza tenendo conto degli eventi incidentali ipotizzati nella valutazione dei rischi;
- le procedure per l'evacuazione dal luogo della manifestazione;
- le disposizioni per richiedere l'intervento degli Enti preposti al soccorso e fornire le necessarie informazioni finalizzate al buon esito delle attività poste in essere dai su citati Enti;
- specifiche misure per l'assistenza alle persone diversamente abili.

I possibili scenari incidentali saranno classificati per livelli nell'ambito dei quali dovrà essere individuata la competenza in materia d'intervento.

Si dovrà prevedere, nell'ipotesi di evento accidentale, la possibilità di comunicare, in tempo reale, con i presenti, per fornire indicazioni sui comportamenti da adottare finalizzati al superamento della criticità.

Prima dell'inizio della prova sarà cura del **Responsabile della Organizzazione** controllare la funzionalità del sistema di vie di esodo e durante la prova mantenere costantemente sgombri da qualsiasi materiale e/o mezzo che possa ostacolare l'esodo i varchi sopraindicati.

Sarà garantito in loco un servizio di sicurezza a controllo dell'efficienza degli estintori, controllo della perfetta agibilità delle vie di esodo, controllo impiantistica e cartellonistica.

Il deflusso dei presenti potrà avvenire dalle strade/vie di accesso.

I disabili potranno essere soccorsi dal personale responsabile messo a disposizione dall'organizzazione.



Comune di Orzinuovi

Provincia di Brescia

Via Arnaldo da Brescia, 2 25034 Orzinuovi (BS)- Tel 030 9942100

12. Capienze e Massimo Affollamento Stimati

L'affollamento previsto per la procedura concorsuale è di:

- massimo 60 persone per la prova preselettiva
- massimo 30 persone per la prova scritta
- massimo 15 persone per la prova orale

Per i luoghi al chiuso il deflusso, in caso di emergenza, prevede 25 persone per modulo, avente larghezza minima pari a 60 cm (circolare VVF 9925 del 20/07/2017).

In particolare lo studio per i punti di interesse è il seguente:

Individuazione n° 2 varchi pedonali di accesso e in caso di necessità varchi di emergenza.

13. VARCHI DI EMERGENZA:

Varco 1	Centro Culturale "Aldo Moro" - Via Palestro 3,00 metri
Varco 2	Istituto Comprensivo Orzinuovi - Via Mazzini 4,00 metri



Ortofoto con varchi di emergenza

Ogni varco sarà analizzato singolarmente

VARCO 1 – Via Palestro n.17

Larghezza libera da ingombri = 3,00 m

n° 5 Moduli = deflusso totale 5x250 = 1.250 persone

VARCO 2 – Via Mazzini

Larghezza libera da ingombri = 4,00 m

n° 6 Moduli = deflusso totale 6x250 = 1.500 persone



Comune di Orzinuovi

Provincia di Brescia

Via Arnaldo da Brescia, 2 25034 Orzinuovi (BS)- Tel 030 9942100

14. Risorse consigliate (antincendio e primo soccorso)

Non è necessario redigere un piano sanitario in quanto l'evento risulta di rischio basso.

Data la specifica attività non è possibile applicare Maurer per il calcolo delle risorse necessarie alla gestione della parte antincendio e di primo soccorso; tuttavia si consiglia di predisporre una squadra minima così composta:

RISORSE CONSIGLIATE	
Addetti Antincendio	1
Addetti Primo Soccorso	1 con dotazione minima di una cassetta di primo soccorso

Preallertato servizio di 118 di pronto intervento

15. Gestione dell'Emergenza

Definizione di emergenza

Per emergenza si intende qualsiasi condizione critica che si manifesta in conseguenza del verificarsi di un evento, di un fatto o di una circostanza (ad esempio un incendio, un terremoto, etc.) che determina una situazione potenzialmente pericolosa per l'incolumità delle persone. Tale situazione richiede interventi eccezionali e urgenti per essere gestita e riportata alla normalità. Le emergenze possono derivare da comportamenti umani o da eventi di natura tecnica o come conseguenza di eventi naturali.

Tipologie di Emergenza

- **Emergenza Locale:** è un evento (principio di incendio di piccole dimensioni, fuga di gas facilmente intercettabile, esplosioni localizzate, traumi o malori, ecc.) che non richiede la sospensione dell'evento o lo sfollamento generale e spesso può essere affrontato con il solo intervento dei presidi quali, 118, VV.FF o Presidio di Sicurezza. Un'emergenza locale coinvolge solamente una parte dell'area dell'evento ed è quindi opportuno che, se necessario, solo gli spettatori coinvolti direttamente siano eventualmente soggetti all'evacuazione o sfollamento.
- **Emergenza Generale:** è un evento che coinvolge più aree o una vasta area (incendio di notevoli dimensioni, esplosioni generalizzate, terremoto, ecc.) e richiede l'intervento di soccorsi esterni (118, VVFF, Civile) e l'evacuazione dell'intera area dell'evento.



Comune di Orzinuovi

Provincia di Brescia

Via Arnaldo da Brescia, 2 25034 Orzinuovi (BS)- Tel 030 9942100

Gestione delle Emergenze e Struttura Organizzativa

La struttura organizzativa individua le strutture operative alle quali spetta il compito di effettuare controlli preventivi e di gestire al meglio le situazioni di emergenza.

Di seguito si riporta, in forma tabellare, lo schema delle strutture operative che potenzialmente possono intervenire nella gestione di situazioni emergenziali

Responsabile dell'Organizzazione Concorsuale	Comune di Orzinuovi Dott. Silvio Masullo
Organi preposti alla gestione delle emergenze	Tel. 112 Tel. 113 Tel. 115 Tel. 118
Responsabile gestione Emergenze	Dott.ssa Carlotta Bettariga

16. Operatori di Sicurezza e Compiti

Polizia Locale

Il personale della Polizia Locale in servizio riveste la qualifica di agente o ufficiale di Polizia Giudiziaria, oltre che la qualifica di agenti di Pubblica Sicurezza. Pertanto, oltre che operare alle dipendenze del Sindaco, quale Capo dell'Amministrazione, esercitano le proprie funzioni sotto la direzione del Pubblico Ministero. Le attività che dovranno prevalentemente essere svolte sono:

- vigilanza per tutta la durata della prova;
- supporto e cooperazione in caso di sfollamento;

Squadra Antincendio e Personale di Sicurezza

Essi hanno il compito di intervenire operativamente nella gestione delle emergenze sia locali che generali. Le principali funzioni si possono riassumere nei seguenti punti:

- gestione delle emergenze antincendio, evacuazione messa in sicurezza;
- interfaccia e coordinamento con le altre strutture operative;
- soccorso pubblico;
- servizio di vigilanza e controllo;
- controllo agli ingressi (evitare introduzioni di oggetti/materiali non consentiti).

Pronto Intervento Sanitario

Ha il compito di intervenire operativamente nella gestione delle emergenze sia locali che generali di tipo sanitario. Le principali funzioni si possono riassumere nei seguenti punti:



Comune di Orzinuovi

Provincia di Brescia

Via Arnaldo da Brescia, 2 25034 Orzinuovi (BS)- Tel 030 9942100

- soccorso pubblico sanitario;
- gestione degli infortunati;
- coordinamento del soccorso sanitario nell'ambito provinciale.

17. Presidi di Sicurezza

Definizione di Presidio di Sicurezza

Per Presidio di Sicurezza si intende il luogo nel quale gli addetti preposti stazionano per tutta la durata della manifestazione, in prossimità delle vie di accesso all'area e di fuga in caso di emergenza. Gli stessi si attivano in caso di evacuazione, sia generale che locale, per sorvegliare e agevolare l'esodo. I presidi costituiscono interdizione al transito veicolare e sistema in grado di regolare e monitorare gli accessi e l'afflusso all'area.

Ogni presidio dovrà essere caratterizzato:

- dalla presenza di almeno due addetti (Personale di Sicurezza);
- dallo sbarramento, laddove necessario, mediante interposizione di mezzo posto trasversalmente e/o transenne, segnaletica e new jersey.

Compiti

In presenza delle aree di possibile intervento del mezzo di soccorso, i presidi devono garantire e agevolare il raggiungimento del mezzo, pertanto, l'interdizione, deve essere tale da consentire comunque e sempre il passaggio eventuale del mezzo di soccorso, evitando ogni intralcio in caso di emergenza. Gli addetti del presidio devono tenersi in contatto con il Centro di Comando e con il referente per l'emergenza tramite ricetrasmittenti o telefoni. Hanno anche il compito di accompagnare la folla verso la via di esodo.



In caso di evacuazione generale il responsabile del punto di snodo deve:

- sorvegliare affinché vi sia un esodo ordinato;
- comunicare con i colleghi le eventuali difficoltà nel gestire il proprio presidio;
- comunicare l'avvenuto sgombero dell'area da parte di tutti.



Comune di Orzinuovi

Provincia di Brescia

Via Arnaldo da Brescia, 2 25034 Orzinuovi (BS)- Tel 030 9942100

Presidi Pronto Intervento Sanitario - 118



Definizione di Presidio

Sono i luoghi ove i presidi sanitario coordinato dalla centrale operativa 118 staziona con le proprie attrezzature al fine di poter intervenire in caso di emergenza sanitaria o emergenza generale.

Caratteristiche

Il presidio è caratterizzato dalla presenza di un numero di addetti sufficiente a garantire le varie situazioni di emergenza.

Compiti

Ha il compito di intervenire in presenza di infortunati, collaborando con la Polizia Locale, i volontari e gli altri enti chiamati ad operare, coordinati dal centro di comando.

18. MEZZI DI ESTINZIONE INCENDI



Descrizione

Nelle due strutture ospitanti la procedura saranno predisposti presidi antincendio mobili, in particolare, per ognuna delle due sedi, si prevedono n. 2 estintori a polvere e n.1 estintore a CO₂ posti in posizione facilmente accessibile ed opportunamente segnalata.

Presidio

Il presidio è caratterizzato dalla presenza di un numero di addetti sufficiente a garantire le varie situazioni di emergenza. Ha il compito di intervenire tempestivamente in caso di principio di incendio prima dell'arrivo dei Vigili del Fuoco. Segnala all'ufficio di Polizia Locale eventuali inosservanze.

Presidi antincendio aggiuntivi

Alcuni saranno posizionati nelle vicinanze delle aree di maggior pericolo.

Tutti gli estintori saranno ubicati in posizione facilmente accessibile e visibile;

appositi cartelli segnalatori serviranno per facilitarne l'individuazione anche a distanza.





Comune di Orzinuovi

Provincia di Brescia

Via Arnaldo da Brescia, 2 25034 Orzinuovi (BS)- Tel 030 9942100

19. PUNTO DI RACCOLTA



Definizione

Sono aree destinate ad accogliere la folla in caso di evacuazione locale o generale presso le aree identificate nella planimetria allegata da parte dell'Amministrazione Comunale e gestite dal personale incaricato, durante lo svolgimento della manifestazione. Nel piano di emergenza sono indicate come luogo di raduno nel caso di sfollamento dell'area della procedura concorsuale.

- **Nella suddetta procedura si prevede 1 punto di raccolta per ogni sede come evidenziato nelle planimetrie allegate**

Presidio

Ogni area di raccolta sarà immediatamente presidiata in caso di allarme da un addetto il quale funge da referente del luogo di raduno. Pettorine ad alta visibilità rendono immediatamente riconoscibile al pubblico il personale di sicurezza.

20. PERSONE ESPOSTE AL RISCHIO

Portatori di Handicap

In assenza di accompagnatori, sarà compito del personale di sicurezza e del personale sanitario assistere le persone disabili:

- nella gestione ordinaria dell'evento;
- in caso di evacuazione assicurandosi che le stesse trovino rapidamente un luogo sicuro di stazionamento in attesa dei soccorsi.

21. SEGNALAZIONE DI UNA EMERGENZA LOCALE

L'EMERGENZA PUO' ESSERE SEGNALATA DIRETTAMENTE DA CHI VEDE LA SITUAZIONE DI PERICOLO

Chiunque si accorga di una situazione di pericolo, reale o potenziale, deve segnalarlo telefonando al n. 112 o se in difficoltà, direttamente a voce ad un agente della Polizia Locale, ai Carabinieri o ad un Presidio di Sicurezza, comunicando:

- **il proprio nome e cognome**
- **il luogo da cui sta chiamando**
- **tipo di emergenza e la sua gravità**
- **presenza di eventuali infortunati**



Comune di Orzinuovi

Provincia di Brescia

Via Arnaldo da Brescia, 2 25034 Orzinuovi (BS)- Tel 030 9942100

PROCEDURA DI GESTIONE DELL' EMERGENZA LOCALE

Un'emergenza locale se non immediatamente controllata, può trasformarsi in emergenza generale e pertanto va affrontata tempestivamente.

POLIZIA LOCALE

- **Si reca sul posto e valuta l'entità dell'emergenza**
- **Chiama, se necessario, il presidio sanitario in caso di infortunati**
- **Chiama, se necessario, i VVFF in caso di incendio, scoppio, ecc.**
- **Dispone, se lo ritiene necessario, a far spostare eventuali prodotti o sostanze che possano aggravare la situazione**
- **Dispone, se lo ritiene necessario, il deflusso delle persone verso le vie di uscita**
- **Delimita e presidia l'area dell'emergenza.**

VIGILI DEL FUOCO

- **Si recano sul posto e valuta l'entità dell'emergenza**
- **Chiamano, se necessario, il 118 in caso di infortunati**
- **Gestiscono o coordinano la situazione in caso di incendio, scoppio, ecc.**
- **Dispongono, se lo ritiene necessario, a far spostare eventuali prodotti o sostanze che possano aggravare la situazione**
- **Dispone, se lo ritiene necessario, il deflusso delle persone verso le vie di uscita**
- **Dichiarano la fine dell'emergenza**

22. SEGNALAZIONE DI UNA EMERGENZA GENERALE

L'EMERGENZA PUO' ESSERE SEGNALATA DIRETTAMENTE DA CHI VEDE LA SITUAZIONE DI PERICOLO

Chiunque si accorga di una situazione di pericolo, reale o potenziale, deve segnalarlo telefonando al **n. 112** o se in difficoltà, direttamente a voce ad un agente della Polizia Locale, ai Carabinieri o ad un Presidio di Sicurezza.

PROCEDURA DI GESTIONE DELL' EMERGENZA GENERALE

Un'emergenza locale se non immediatamente controllata, può trasformarsi in emergenza



Comune di Orzinuovi

Provincia di Brescia

Via Arnaldo da Brescia, 2 25034 Orzinuovi (BS)- Tel 030 9942100

generale e pertanto va affrontata tempestivamente.

POLIZIA LOCALE

- **Si reca sul posto e valuta l'entità dell'emergenza**
- **Chiama, se necessario, il presidio sanitario in caso di infortunati**
- **Chiama, se necessario, i VVFF in caso di incendio, scoppio, ecc.**
- **Dispone, se lo ritiene necessario, l'evacuazione dell'area**
- **Delimita e presidia l'area dell'emergenza**
- **Verifica che, in caso di evacuazione, tutti i visitatori abbiano abbandonato l'area.**

POSTO DI COMANDO

- **I responsabili di VV.F., 118 e il capo della Polizia Locale si coordinano con il Sindaco per gestire l'emergenza.**
- **La fine dell'emergenza deve essere dichiarata dal Sindaco.**

VIGILI DEL FUOCO

- **Chiamano, se necessario, il 118 in caso di infortunati**
- **Gestiscono o coordinano la situazione in caso di incendio, scoppio, ecc.**
- **Dispongono, se lo ritiene necessario, a far spostare eventuali prodotti o sostanze che possano aggravare la situazione**
- **Dispone, se lo ritiene necessario, il deflusso delle persone verso le vie di uscita**



Comune di Orzinuovi

Provincia di Brescia

Via Arnaldo da Brescia, 2 25034 Orzinuovi (BS)- Tel 030 9942100

23. SCHEDA DI RIEPILOGO COMPORAMENTI DI BASE

IN CASO DI INCENDIO OD ALTRE SITUAZIONI DI EMERGENZA

IMPORTANTE:

OCCORRE MANTENERE LA MASSIMA CALMA. CIÒ CONSENTE DI INTERVENIRE PRONTAMENTE, EVITANDO COSÌ DANNI ALLE PERSONE ED ALLE COSE.

- DARE IMMEDIATAMENTE L'ALLARME, AVVISANDO LE PERSONE PRESENTI NELL'AREA.
- AVVERTIRE DEL PERICOLO IL PERSONALE OPERATIVO PRESENTE E/O L'ADDETTO ALLA LOTTA ANTINCENDIO E GESTIONE DELL'EMERGENZA E/O PRESIDIO DI SICUREZZA.
- IN CASO DI PERICOLO GRAVE ED IMMEDIATO, ABBANDONARE L'AREA, SEGUENDO LE VIE DI ESODO PREDISPOSTE ED INDICATE, RAGGIUNGENDO I LUOGHI SICURI AL DI FUORI DELL'AREA DI PERICOLO.
- ANALOGO COMPORAMENTO DEVE ESSERE SEGUITO DA TUTTI GLI OPERATORI ED I PARTECIPANTI, ANCHE NON PRESENTI SUL LUOGO OVE SI È VERIFICATA LA SITUAZIONE PERICOLOSA, QUANDO NE RICEVANO SEGNALAZIONE.
- NEL CASO LE CONDIZIONI LO CONSENTANO, PRIMA DI ABBANDONARE IL POSTO DI LAVORO, METTERE IN SICUREZZA LE ATTREZZATURE DI PROPRIA COMPETENZA.
- IN OGNI CASO, EVENTUALI PRIMI INTERVENTI PER FRONTEGGIARE IL PERICOLO DEVONO AVVENIRE SOLO DA PARTE DI PERSONALE APPOSITAMENTE ADDESTRATO ED ABILITATO, OPPURE A FRONTE DI DIRETTIVE E COORDINAMENTO DIRETTO DA PARTE DI UN RESPONSABILE O DEL PERSONALE PREDISPOSTO ALLA GESTIONE DELL'EMERGENZA.
- NON PRECIPITARSI ALLE AUTO IN SOSTA EVITANDO DI IMMETTERSI NEL TRAFFICO, AL FINE DI EVITARE L'OSTRUZIONE DELLE VIE DI ACCESSO AI MEZZI DI SOCCORSO IN FASE DI INTERVENTO.



Comune di Orzinuovi

Provincia di Brescia

Via Arnaldo da Brescia, 2 25034 Orzinuovi (BS)- Tel 030 9942100

24. SERVIZI IGIENICI

I servizi igienici utilizzati saranno quelli presenti all'interno delle strutture ospitanti la procedura concorsuale.

Tutti i wc sono dotati di lavabo, detersivi per le mani e opportunamente illuminati. Inoltre, è disponibile un ulteriore bagno a servizio esclusivo dell'area Covid.

25. PRESCRIZIONE DI BLOCCHI DELLA VIABILITA'

Nessun blocco della viabilità previsto.

26. IMPIANTI ELETTRICI, GRUPPI ELETTOGENI.

Non presenti impianti elettrici o gruppi elettrogeni di backup alla rete pubblica.

27. PARCHEGGI, AREE DI SOSTA MEZZI DI SOCCORSO E SERVIZI.

Nell'area circostante le due strutture ospitanti la procedura sono disponibili dei parcheggi liberi. Sono state inoltre individuate nelle piante in allegato le aree di ammassamento per le emergenze con esodo. Per quanto non espressamente citato valgono le norme generali e specifiche in materia di sicurezza e ordine pubblico.

28. INFORMAZIONE e FORMAZIONE sul PIANO DI GESTIONE ed EMERGENZA.

Prima dello svolgimento della prova concorsuale verrà programmata, a cura del soggetto organizzatore, una sessione informativa e formativa per gli addetti alla gestione delle emergenze (primo soccorso sanitario e addetti antincendio) e per il personale addetto all'accoglienza ed alla security.

29. PLANIMETRIE DI ESODO e LUOGHI DI RADUNO.

Le planimetrie di esodo e le istruzioni per le eventuali fasi di esodo verranno posizionate sulle pareti in formato A3 con indicazione dei presidi e dei luoghi di raduno.



COMUNE DI ORZINUOVI
 PROVINCIA DI BRESCIA
 Via Annaliato da Brescia,2

PLANIMETRIA DI EMERGENZA
CENTRO CULTURALE "ALDO MORO"
 VIA PALESTRO, 17 - 25034 ORZINUOVI (BS)



PIANTA PIANO TERRA

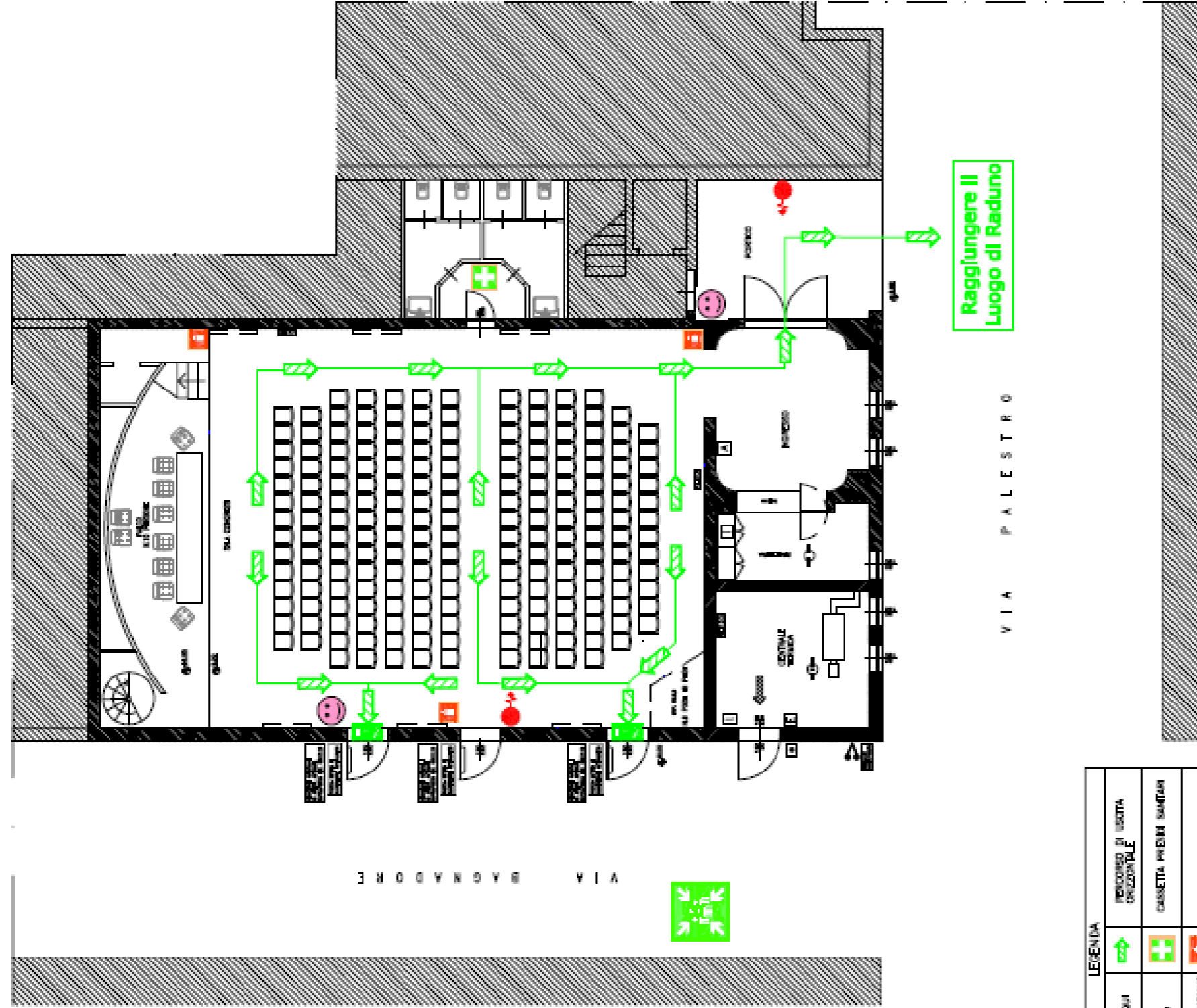

LEGENDA	
	VOI SITO QUI
	PERCORSO DI USCITA ORIZZONTALE
	USCITA DI EMERGENZA
	LUOGO DI RADUNO
	ESIBENTE A MURO UN 45
	PERCORSO DI USCITA ORIZZONTALE
	CASSETTA PRESSI SANITARI
	ESTINGUERE PORTATILI

NORME DI COMPORTAMENTO IN CASO DI EMERGENZA

MISURE PREVENTIVE

- È vietato fumare e fare uso di fiamme libere nelle aree con divieto e nei locali dove l'accesso di personale è vietato.
- Non manomettere gli estintori ed altri dispositivi di sicurezza.
- Non ingombrare né sostare negli spazi antistante gli estintori, gli idranti e le uscite di emergenza.
- Evitare di accumulare materiali infiammabili (carta, cartoni, etc.)
- Segnalare la presenza di malfunzionamenti agli impianti elettrici.

MISURE IN CASO DI EMERGENZA

Soccorso pubblico di emergenza tel. 113
 Vigili del Fuoco tel. 115
 Carabinieri tel. 112
 Pronto intervento guardia medica tel. 118



- In caso di incendio, se addestrati, tentare l'estinzione dell'incendio**
- Non usare acqua per spegnere incendi su apparecchiature elettriche e/o in tensione.**
- Abbandonare ordinatamente i locali seguendo le indicazioni delle vie di esodo**
- Lasciare l'edificio attraverso le apposite uscite e recarsi al luogo di raduno**

Lasciare l'edificio attraverso le apposite uscite e recarsi al luogo di raduno

MISURE IN CASO DI TERREMOTO
 Senza attendere nessuno segnalazione, raggiungere con prudenza, il "Punto di Raduno" indicato sulla planimetria

Servizio di Prevenzione e Protezione Aziendale

Gennaio 2022



COMUNE DI ORZINUOVI
 PROVINCIA DI BRESCIA
 Via Arnaldo da Brescia, 2

NORME DI COMPORTAMENTO IN CASO DI EMERGENZA

MISURE PREVENTIVE

- È vietato fumare e fare uso di fiamme libere nelle aree con divieto e nei locali dove l'accesso di personale è saltuario
- Non manomettere gli estintori ed altri dispositivi di sicurezza.
- Non ingombrare né sostare negli spazi antistante gli estintori, gli idranti e le uscite di emergenza.
- Evitare di accumulare materiali infiammabili (carta, cartoni, etc.)
- Segnalare la presenza di malfunzionamenti agli impianti elettrici.

MISURE IN CASO DI EMERGENZA

- Soccorso pubblico di emergenza tel. 113
- Vigili del Fuoco tel. 115
- Carabinieri tel. 112
- Pronto Intervento guardia medica tel. 118

- In caso di incendio, se addestrati, tentare l'estinzione dell'incendio
- Non usare acqua per spegnere incendi su apparecchiature elettriche e/o in tensione.
- Abbandonare ordinatamente i locali seguendo le indicazioni delle vie di esodo
- Non usare ascensori o montacarichi: **USARE LE SCALE**
- Lasciare l'edificio attraverso le apposite uscite e recarsi al luogo di raduno

MISURE IN CASO DI TERREMOTO

Senza attendere nessuna segnalazione, raggiungere con prudenza, il "Punto di Raduno" indicato sulla planimetria

VIA MAZZINI

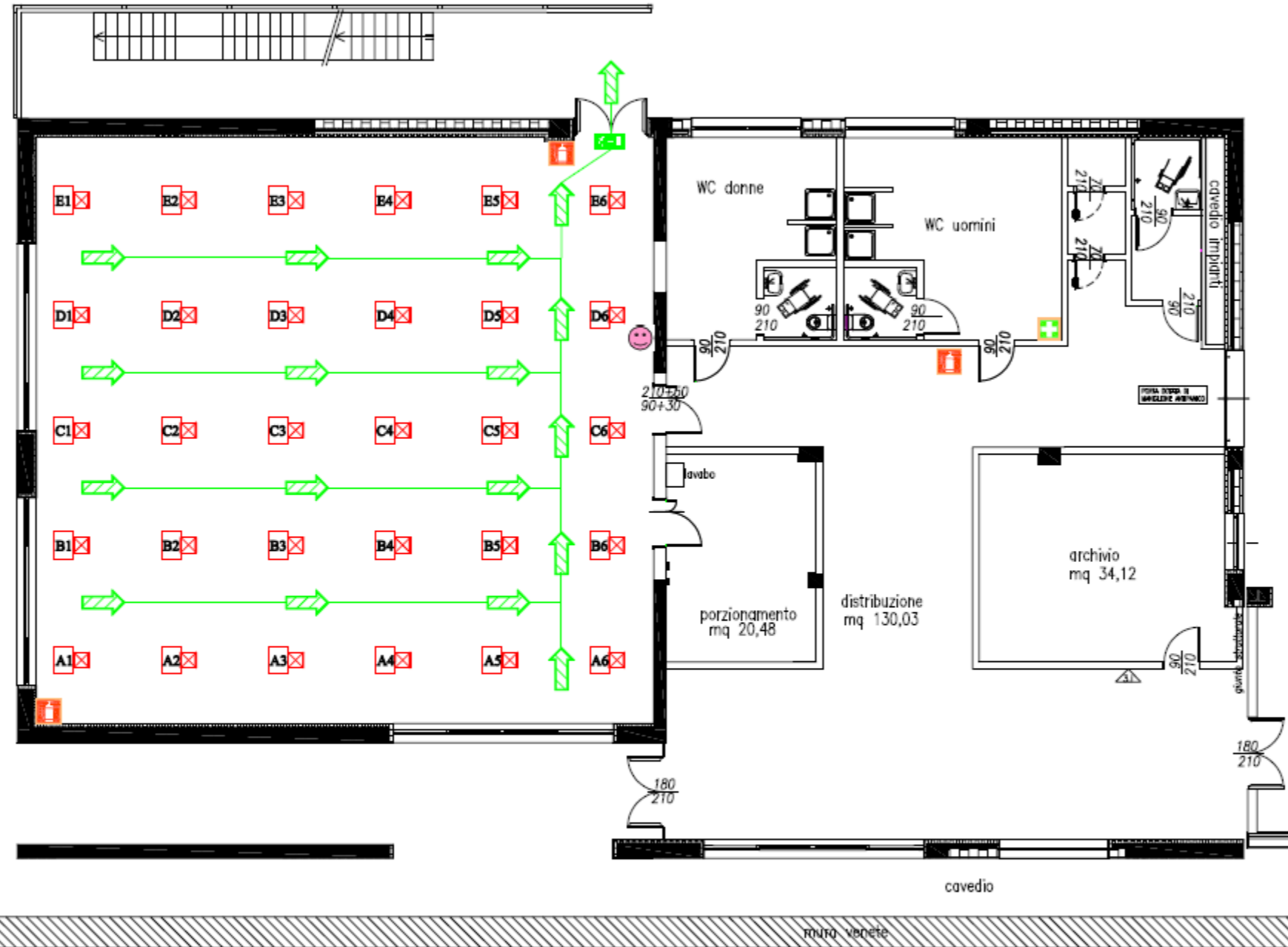

Cattura finestra

LEGENDA	
	VOI SIETE QUI
	PERCORSO DI USCITA ORIZZONTALE
	USCITA DI EMERGENZA
	CASSETTA PRIMERI SOCCORSI
	LUOGO DI RADUNO
	ESTINTORE PORTATILE



Servizio di Prevenzione e Protezione Aziendale
 Gennaio 2022

PLANIMETRIA DI EMERGENZA
 SALA POLIFUNZIONALE ISTITUTO COMPRENSIVO ORZINUOVI
 VIA MAZZINI - 25034 ORZINUOVI (BS)